

REDE PLUVIAL
ESCALA 1 : 100

CP - CAIXA PLUVIAL A CONSTRUIR 50 X 50 CM

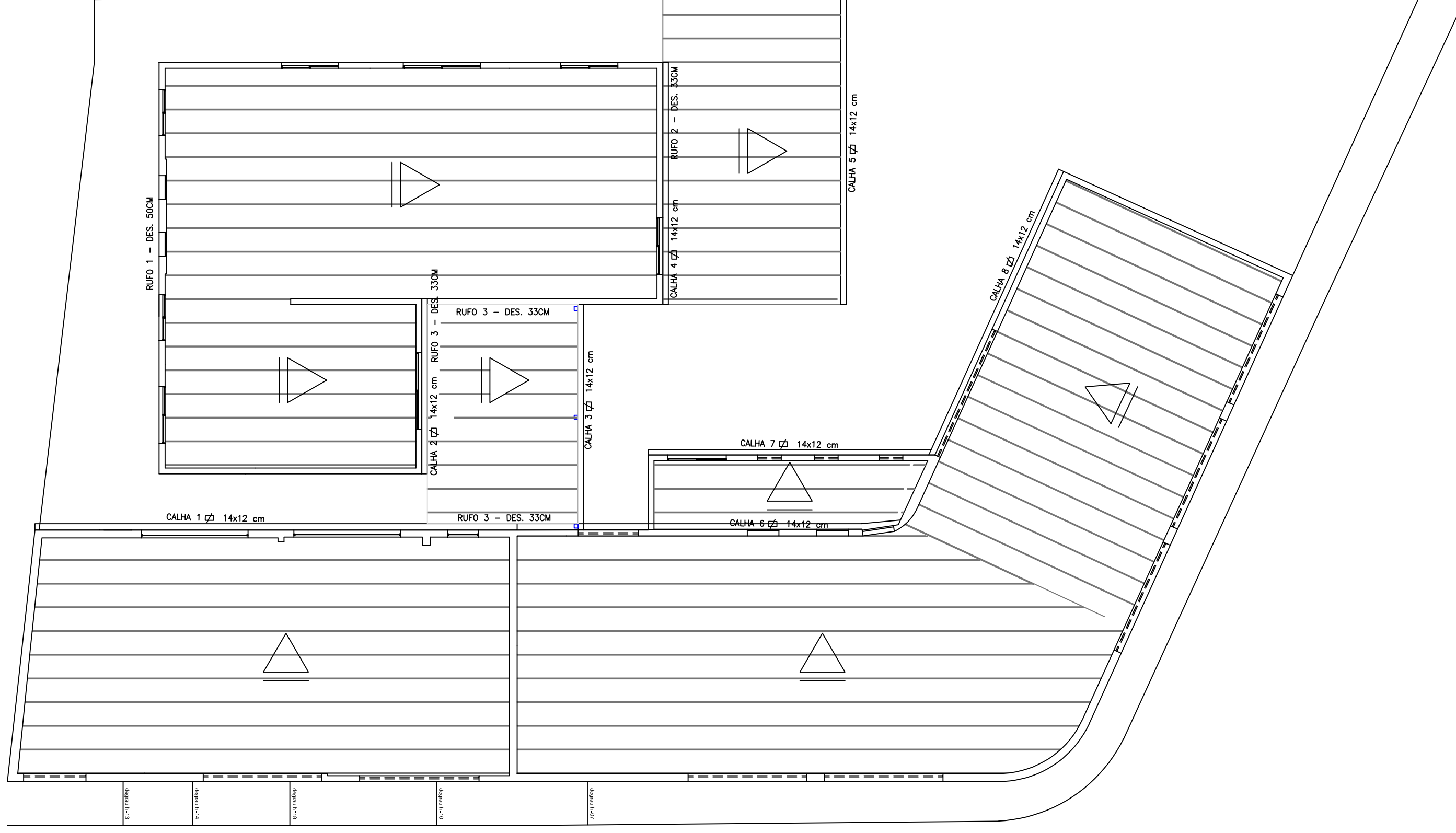

REDE PLUVIAL TELHADO - CALHAS
ESCALA 1 : 100

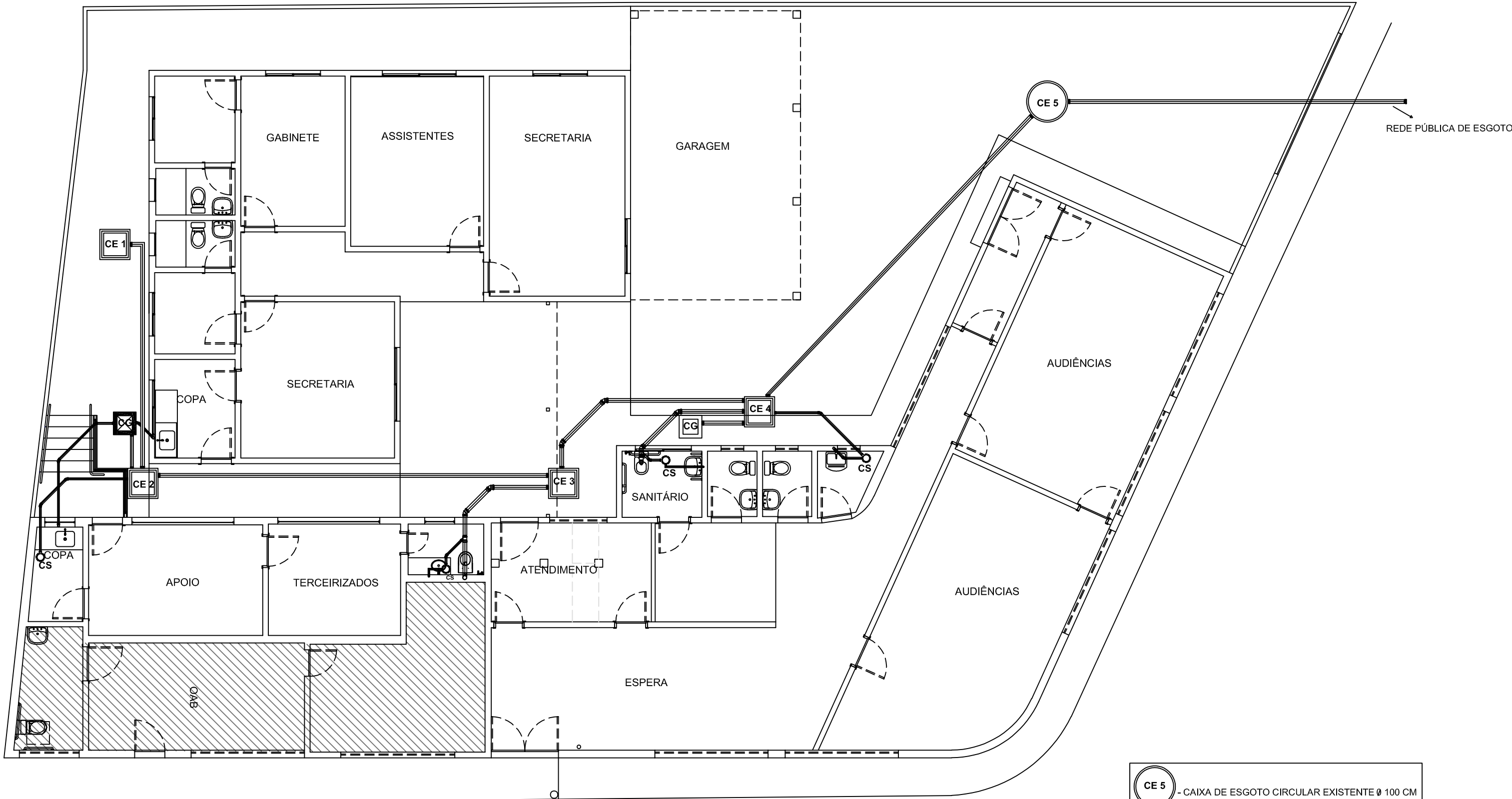

REDE ESGOTO
ESCALA 1 : 100

CE 5 - CAIXA DE ESGOTO CIRCULAR EXISTENTE Ø 100 CM
CE - CAIXA DE ESGOTO EXISTENTE 60 X 60 CM
CG - CAIXA DE GORDURA EXISTENTE 40 X 40 CM
CG - CAIXA DE GORDURA A CONSTRUIR 40 X 40 CM
CS - CAIXA SIFONADA 15CM - 40 X 50 CM

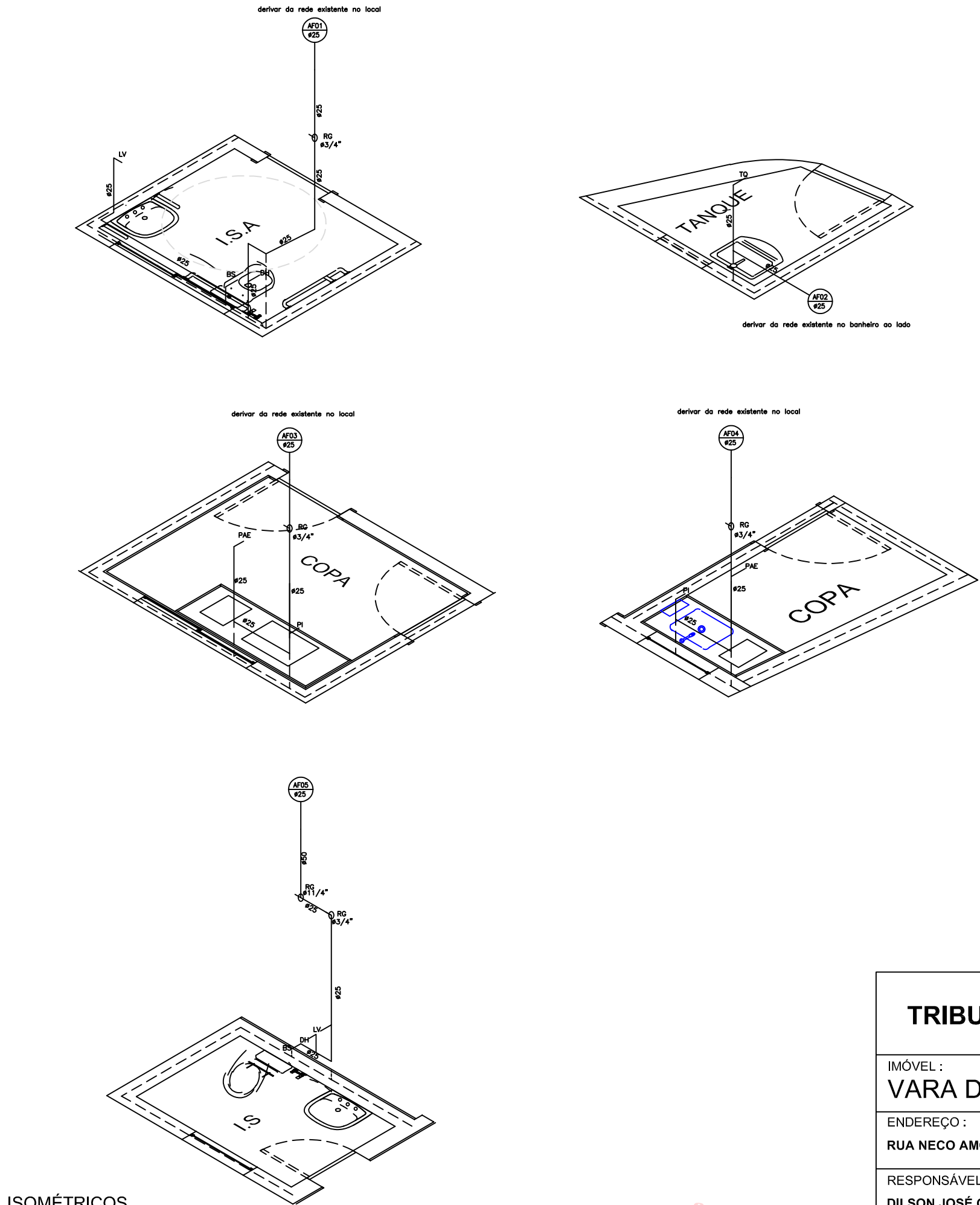

ISOMÉTRICOS
SEM ESCALA

TABELA DE COTAS (cm)			
SÍMBOLO	PEÇA	ÁGUA	ESGOTO
LV	LAVATÓRIO	60	50
TL	TORNEIRA LIMPEZA	50	-
BS	BACIA SANITÁRIA CX. ACOPLADA	20	-
BSD	BACIA SANITÁRIA COVENCIONAL	39	-
RG	REGISTRO DE GAVETA	180	-
RP	REGISTRO DE PRESSÃO	110	-
DH	DUCHA HIGIÊNICA	40	-
BEB	BEBEDOURO LIDER 80 Lts	90	90
P	PIA TORNEIRA DE PAREDE	105	50
TQ	TANQUE	105	50
PAE	FILTRO	120	0
PI	PIA TORNEIRA DE BANCADA	60	50

TRIBUNAL REGIONAL DO TRABALHO DA 3ª REGIÃO | TRT3

IMÓVEL : VARA DO TRABALHO DIAMANTINA		
ENDEREÇO : RUA NECO AMORIM, 20	MUNICÍPIO : DIAMANTINA	DISCIPLINA : HID
RESPONSÁVEL TÉCNICO : DILSON JOSÉ COUTO FILHO		CREA : 65.289/D-MG
ETAPA : PROJETO BÁSICO		PRANCHA : 01
CONTEÚDO : PROJETO HIDRÁULICO: Distribuição de Água, Redes de Esgoto e Caixas Pluviais		DATA : 2025/07/16
ARQUIVO ELETRÔNICO : DIA-01VT_PRJ_EX_HID_Cessao-2025_R00_FL00_SENG_2025-07-16.dwg		

DILSON
JOSE COUTO
FILHO:30835
554

Assinado de forma
digital por DILSON
JOSE COUTO
FILHO:30835554
Dados: 2025.10.01
16:21:08 -03'00'